



# FICHE D'INSCRIPTION 2022 / 2023

Adhésion	Famille (Izeaux ou Saint-Paul d'Izeaux) :	16 €	Montant Adhésion
	Famille extérieure (au moins 1 activité à plus de 100 €)	36 €	
	Personne extérieure seule (avec 1 seule activité à moins de 100 €)	26 €	

## Référent famille 1 ou Parent 1

## Parent 2 ou personne à contacter (au besoin)

NOM		NOM	
Prénom		Prénom	
Tél Portable / Domicile		Tél Port. / Dom.	
Date de naissance		Date de Naissance	
Email *		Email *	
Adresse postale		Adresse si différente	

\* Tout changement d'adresse mail doit être signalé au secrétariat. Merci d'écrire l'@ mail en MAJUSCULES

Nom de(s) l'adhérent(s)	Prénom(s) de(s) l'adhérent(s)	Date naissance Adhérent(s)	Activité(s) et créneaux (jour + horaire)			Montant dû par activité
			Activité	Jour**	Horaire**	

\*\* selon les conditions et recommandations sanitaires communiquées en septembre 2022, l'organisation des cours est susceptible d'être adaptée.

## MODE(S) DE REGLEMENT

MONTANT TOTAL DES ACTIVITES + ADHESION =

Chèque(s) de	€	€	€	€	€	€
<b>(bien noter le mois d'encaissement au dos (période d'octobre à mars))</b>						
Chèques vacances (	x10 €) =	€	(	x20 €) =	€	Soit Total : €
Coupons Sport (	x10 €) =	€	Chèques jeunes pack rentrée :	€	Espèces	€

**Reprise des cours le 12 septembre. Vous avez jusqu'au dimanche 25 septembre (soit 2 cours d'essais) pour annuler par mail votre inscription.**

## VOTRE MJC A BESOIN DE VOUS ! Vous pouvez/souhaitez vous investir dans la vie de la MJC ?

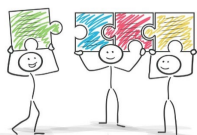

En fonction de votre temps et de vos envies, différentes formes de bénévolat sont possibles : prise de fonction, coup de main ponctuel, compétence spécifique à mettre à disposition... (CF.ANNEXE)

Faites-nous part de vos possibilités, de vos envies !!!  
**MERCI DE COMPLETER L'ANNEXE**



J'autorise l'utilisation de photos de moi et/ou de mon/mes enfant(s) pour des documents et outils de communication interne ou externe

Date :

J'autorise l'utilisation de photos de moi et/ou de mon/mes enfant(s) pour des communications sur les réseaux sociaux

J'autorise la MJC à prendre toutes dispositions en cas d'accident me concernant moi ou concernant mon/mes enfant(s)

Signature :

Je déclare être en bonne santé et m'engage à consulter un médecin en cas de doute quant à ma capacité à suivre les cours à la MJC

Je soussigné(e) adhérent/parent référent, atteste avoir pris connaissance du règlement intérieur et en accepte les termes

Je soussigné(e) adhérent/parent référent, accepte de recevoir des mails ou des SMS concernant la gestion des activités

Je soussigné(e) adhérent/parent référent, autorise la MJC à utiliser les données personnelles et sanitaires me concernant et concernant mon/mes enfants